STIE CIPUTRA
MAKASSAR

SURAT KEPUTUSAN

No.: 001/UCM-CHR/Kep/VI/2024

Tentang
STRUKTUR ORGANISASI DAN
PENETAPAN FUNGSI, TUGAS, TANGGUNG JAWAB DAN WEWENANG ORGANISASI PROGRAM STUDI MANAJEMEN SEKOLAH TINGGI ILMU EKONOMI (STIE) CIPUTRA MAKASSAR

Ketua Sekolah Tinggi Ilmu Ekonomi (STIE) Ciputra Makassar

Menimbang :
a. Bahwa sebelumnya STIE Ciputra Makassar telah menetapkan Surat Keputusan Ketua Nomor: 012B/CSB-CHR/Kep/VII/2021 tentang Struktur Organisasi dan Penetapan Fungsi, Tugas, Tanggung Jawab, dan Wewenang Organisasi Program Studi Manajemen, tertanggal 30 Juli 2021;
b. Bahwa dengan memperhatikan perkembangan organisasi, maka perlu dievaluasi dan diatur kembali struktur organidasi program studi dan/atau departemen pelaksana akademik lainnya;
c. Bahwa atas dasar tersebut di atas selanjutnya perlu diatur kembali struktur organisasi beserta rincian fungsi, tugas, tanggung jawab, dan wewenang tingkat program studi dan ditetapkan dalam Surat Keputusan Ketua STIE Ciputra Makassar.

Mengingat :
a. Undang-Undang Republik Indonesia Nomor 20 Tahun 2003 Tentang Sistem Pendidikan Nasional;
b. Undang-undang Nomor 12 Tahun 2012 tentang Pendidikan Tinggi;
c. Peraturan Pemerintah Nomor 4 Tahun 2014 tentang Penyelenggaraan Pendidikan Tinggi dan Penyelenggaraan Perguruan Tinggi;
d. Peraturan Menteri Pendidikan dan Kebudayaan No. 3 Tahun 2020 tentang Standar Nasional Pendidikan Tinggi;
e. Statuta STIE Ciputra Makassar

Memperhatikan :
a. Surat Keputusan Ketua Nomor: 012B/CSB-CHR/Kep/VII/2021 tentang Struktur Organisasi dan Penetapan Fungsi, Tugas, Tanggung Jawab, dan Wewenang Organisasi Program Studi Manajemen, tertanggal 30 Juli 2021;
b. Rapat Pimpinan Sekolah Tinggi, Yayasan Ciputra Pendidikan, dan Departemen *Human Capital Management* STIE Ciputra Makassar.

Memutuskan

Menetapkan : **Struktur Organisasi dan Penetapan Fungsi, Tugas, Tanggung Jawab dan Wewenang Organisasi Program Studi Manajemen**

Pertama : Menetapkan struktur organisasi sebagaimana tertulis pada lampiran 1 surat keputusan ini.

Kedua : Menetapkan fungsi, tugas, tanggung jawab, dan wewenang Program Studi Manajemen sebagaimana tertulis pada lampiran 2 surat keputusan ini.

Address Jln. Sunset Boulevard
CitraLand City Losari,
Kawasan Centrepoint of Indonesia
Makassar 90224 Indonesia
Phone 08112 500 228
Website www.uc.ac.id/makassar

STIE CIPUTRA
MAKASSAR

Ketiga : Bahwa struktur organisasi ini, merupakan salah satu pedoman dalam membantu kinerja program studi manajemen dalam mengkoordinasi perencanaan strategis, tujuan dan sasaran institusi.

Keempat : Dengan berlakunya surat keputusan ini, maka struktur organisasi sebagaimana tertulis di Surat Keputusan Ketua Nomor: 012B/CSB-CHR/Kep/VII/2021 tentang Struktur Organisasi dan Penetapan Fungsi, Tugas, Tanggung Jawab, dan Wewenang Organisasi Program Studi Manajemen, tertanggal 30 Juli 2021, dicabut dan dinyatakan tidak berlaku.

Kelima : Surat keputusan ini berlaku sejak tanggal 1 Juli 2024. Apabila di kemudian hari ternyata terdapat kekeliruan dalam menerbitkan surat keputusan ini, maka akan diadakan perubahan dan pembetulan sebagaimana mestinya.

Ditetapkan di : Makassar
Pada Tanggal : 27 Juni 2024
Ketua STIE Ciputra Makassar

STIE CIPUTRA MAKASSAR

(Dr. Ir. Tony Antonio, M.Eng.)
NIP. 20050386

Tembusan:
- Wakil Ketua Bidang Akademik dan Wakil Ketua Bidang Operasional
- Ketua Program Studi
- Para HoD
- Arsip

Address Jln. Sunset Boulevard
CitraLand City Losari,
Kawasan Centrepoint of Indonesia
Makassar 90224 Indonesia
Phone 08112 500 228
Website www.uc.ac.id/makassar

STIE CIPUTRA
MAKASSAR

Lampiran (1) ***: Surat Keputusan Ketua STIE Ciputra***
Nomor ***: 001/UCM-CHR/Kep/VI/2024***
Tanggal ***: 27 Juni 2024***
Tentang ***: Struktur Organisasi dan Penetapan Fungsi, Tugas, Tanggung Jawab dan Wewenang Organisasi Program Studi Manajemen STIE Ciputra Makassar***

STRUKTUR ORGANISASI PROGRAM STUDI MANAJEMEN

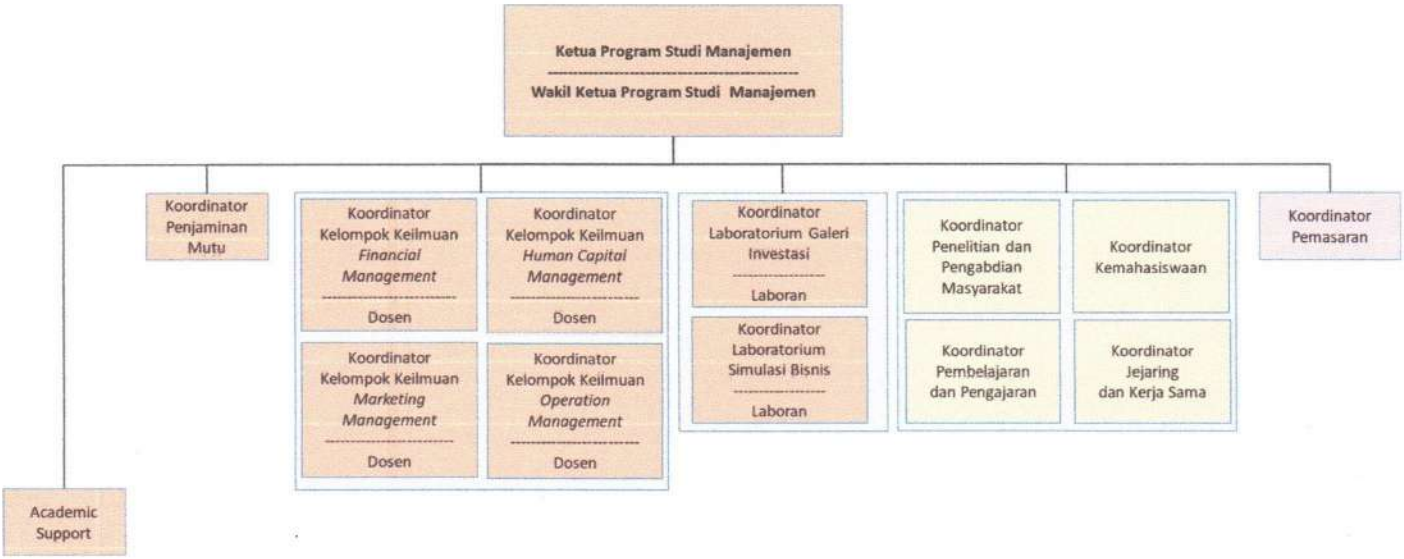

Gambar 1. Struktur Organisasi Program Studi Manajemen

Keterangan: ———— garis perintah - - - - - - garis koordinasi

Ditetapkan di : Makassar
Pada Tanggal : 27 Juni 2024
Ketua STIE Ciputra Makassar

STIE CIPUTRA
MAKASSAR

(Dr. Ir. Tony Antonio, M.Eng.)
NIP. 20050386

Tembusan:
- Wakil Ketua Bidang Akademik dan Wakil Ketua Bidang Operasional
- Ketua Program Studi
- Para HoD
- Arsip

Address Jln. Sunset Boulevard
CitraLand City Losari,
Kawasan Centrepoint of Indonesia
Makassar 90224 Indonesia
Phone 08112 500 228
Website www.uc.ac.id/makassar

STIE CIPUTRA
MAKASSAR

Lampiran (2) ***: Surat Keputusan Ketua STIE Ciputra***
Nomor ***: 001/UCM-CHR/Kep/VI/2024***
Tanggal ***: 27 Juni 2024***
Tentang ***: Struktur Organisasi dan Penetapan Fungsi, Tugas, Tanggung Jawab dan Wewenang Organisasi Program Studi Manajemen STIE Ciputra Makassar***

TUGAS, FUNGSI, TANGGUNG JAWAB, DAN WEWENANG

PROGRAM STUDI MANAJEMEN

Tabel 1. Daftar Tugas, Fungsi, Tanggung Jawab dan Wewenang Program Studi Manajemen STIE Ciputra Makassar

No. (1)	Nama Generik Unit (2)	Nama Unit di Program Studi (3)	Tugas Pokok dan Fungsi (4)
1	Pimpinan Program Studi	Ketua Program Studi Manajemen	1. Menyusun Rencana Strategis Program Studi berdasarkan Rencana Strategis Perguruan Tinggi. 2. Menyusun program kerja dan anggaran tahunan program studi serta mengelola anggaran dengan efektif dan efisien. 3. Mengimplementasikan standar mutu dan sistem pengelolaan program studi yang efektif dan efisien sesuai standar universitas dan kaidah yang berlaku. 4. Memimpin pelaksanaan penyelenggaraan pendidikan, penelitian, pengabdian kepada masyarakat berdasarkan peraturan, kaidah dan tolok ukur penyelenggaraan kegiatan akademik STIE Ciputra serta renstra perguruan tinggi. 5. Mengelola beban kerja dan mengevaluasi kinerja tenaga pendidik dan tenaga kependidikan. 6. Menyelenggarakan program pembinaan dan pengembangan dosen, tenaga kependidikan dan peserta didik di program studi.

Address Jln. Sunset Boulevard
CitraLand City Losari,
Kawasan Centrepoint of Indonesia
Makassar 90224 Indonesia
Phone 08112 500 228
Website www.uc.ac.id/makassar

No. (1)	Nama Generik Unit (2)	Nama Unit di Program Studi (3)	Tugas Pokok dan Fungsi (4)
			7. Memimpin dan mengelola pembelajaran berkelanjutan bagi alumni serta keterhubungan alumni dengan almamater. 8. Menyusun program dan atau materi untuk memasarkan program studi, bekerja sama dengan MNA. 9. Menyusun dan menyampaikan laporan kinerja secara berkala kepada Ketua Sekolah Tinggi.
		Wakil Ketua Program Studi	1. Bersama dengan tim perumus renstra untuk menyusun Rencana Strategis Program Studi. 2. Menyusun program kerja dan anggaran tahunan program studi serta mengelola anggaran dengan efektif dan efisien. 3. Mengimplementasikan standar mutu dan sistem pengelolaan program studi yang efektif dan efisien sesuai standar sekolah tinggi dan kaidah yang berlaku. 4. Bersama dengan Ketua memimpin pelaksanaan penyelenggaraan pendidikan, penelitian, pengabdian kepada masyarakat berdasarkan peraturan, kaidah dan tolok ukur penyelenggaraan kegiatan akademik STIE Ciputra Makassar 5. Mengelola beban kerja dan mengevaluasi kinerja tenaga pendidik dan tenaga kependidikan. 6. Bersama dengan Ketua Program Studi memimpin mengelola pembelajaran berkelanjutan bagi alumni serta keterhubungan alumni dengan almamater.

No. (1)	Nama Generik Unit (2)	Nama Unit di Program Studi (3)	Tugas Pokok dan Fungsi (4)
			7. Bersama dengan Ketua Program Studi menyusun program dan/atau materi untuk memasarkan program studi, bekerja sama dengan departemen MNA (Marketing & Admission). 8. Menyusun dan menyampaikan laporan kinerja secara berkala kepada Ketua Program Studi.
2	Gugus Mutu	Koordinator Penjaminan Mutu Program Studi	1. Sebagai satuan pengawas internal yang bertugas memastikan implementasi sistem yang fokus pada kualitas tridarma perguruan tinggi. 2. Merancang program kerja penjaminan mutu yang selaras dengan program kerja kantor penjaminan mutu tingkat perguruan tinggi. 3. Membuat manual/prosedur, instruksi kerja, pedoman atau form yang diberlakukan terbatas pada program studi dengan terlebih dahulu berkoordinasi dengan kantor penjaminan mutu tingkat perguruan tinggi. 4. Menjadi pendamping saat proses audit dilakukan di program studi. 5. Menjadi auditor program studi lain atau unit pendukung lainnya sesuai dengan jadwal audit yang dikoordinasikan oleh penjaminan mutu tingkat perguruan tinggi. 6. Bersama pimpinan program studi melakukan persiapan akreditasi/ reakreditasi/sertifikasi baik di tingkat nasional ataupun di tingkat internasional. 7. Melakukan koordinasi dengan pimpinan program studi terkait tindak lanjut hasil monitoring dan evaluasi.

No. (1)	Nama Generik Unit (2)	Nama Unit di Program Studi (3)	Tugas Pokok dan Fungsi (4)
			8. Menyusun dan menyampaikan laporan kinerja secara berkala kepada Kaprodi dan Kepala Kantor Penjaminan Mutu.
3	Kerja Sama	Jejaring dan Kerja Sama	1. Mengkoordinasikan pelaksanaan *partner survey* tahunan yang dikelola oleh Biro Jejaring dan Kerja Sama. 2. Menyusun laporan *partner survey* prodi dan mengkomunikasikan hasilnya kepada Ketua Program Studi, dan Biro Jejaring dan Kerja Sama. 3. Menyiapkan materi presentasi/data/ dokumen lain yang diperlukan oleh calon partner atau partner yang telah bekerja sama. 4. Menyusun laporan hasil kerja sama dan mengupload di aplikasi yang telah disediakan oleh Biro Jejaring dan Kerja Sama 5. Menyusun dan menyampaikan laporan kinerja secara berkala kepada Kaprodi dan Kepala Biro Jejaring dan Kerja Sama.
4	Kelompok Keilmuan	Koordinator Kelompok Keilmuan	1. Mengkoordinir kegiatan pembelajaran mata kuliah dalam kelompok keilmuan masing-masing. 2. Menerapkan standar *teaching best practice* yang telah disepakati oleh perguruan tinggi. 3. Melakukan inovasi praktek terbaik mengajar secara terus menerus berbasis penelitian. 4. Melakukan evaluasi diri atas kinerja pembelajaran guna perbaikan berkesinambungan.

No. (1)	Nama Generik Unit (2)	Nama Unit di Program Studi (3)	Tugas Pokok dan Fungsi (4)
5		Dosen	1. Merencanakan & melaksanakan proses pembelajaran serta menilai dan mengevaluasi hasil pembelajaran secara objektif. 2. Melaksanakan penelitian, dan pengabdian kepada masyarakat yang sesuai dengan bidang keilmuannya dan roadmap penelitian/pengabdian kepada masyarakat yang disepakati program studi. 3. Mengembangkan kualifikasi akademik dan kompetensi secara berkelanjutan, sejalan dengan perkembangan ilmu pengetahuan, teknologi dan seni. 4. Melaporkan kinerja secara berkala kepada Ketua Program Studi.
6	Laboratorium	Koordinator Laboratorium	1. Mengusulkan anggaran untuk pengadaan perangkat-perangkat yang diperlukan laboratorium baik hardware maupun software. 2. Mengelola sarana dan prasarana laboratorium guna menunjang proses tridarma perguruan tinggi (pendidikan dan pengajaran, penelitian, pengabdian kepada masyarakat). 3. Menentukan dan mengevaluasi materi-materi praktikum sesuai dengan kurikulum yang berlaku. 4. Merencanakan dan menyelenggarakan layanan praktikum yang berkualitas baik bagi lingkungan internal dan eksternal. 5. Merencanakan dan melaksanakan pengembangan laboratorium. 6. Berkontribusi dalam pencapaian standar sertifikasi/akreditasi bidang laboratorium.

No. (1)	Nama Generik Unit (2)	Nama Unit di Program Studi (3)	Tugas Pokok dan Fungsi (4)
			7. Menyusun dan menyampaikan laporan kinerja secara berkala kepada Ketua Program Studi.
7	Penelitian	Koordinator Pusat Penelitian Bidang Studi	1. Menentukan orientasi penelitian yang termasuk roadmap penelitian dalam bidang penelitian unggulan. 2. Merumuskan arah dan fokus penelitian bidang unggulan. 3. Membuat prioritas dan jadwal penelitian. 4. Mengkoordinir usulan dan kegiatan penelitian dalam bidang unggulan agar arah dan fokus penelitian dapat tercapai. 5. Melaksanakan kegiatan penelitian atas topik-topik yang sesuai dengan orientasi dan arah penelitian baik dengan dana internal maupun dana eksternal. 6. Mengumpulkan dan mendokumentasikan data, informasi, atau knowledge dalam penelitian bidang unggulan. 7. Menyelenggarakan dan meningkatkan kegiatan publikasi hasil penelitian berupa artikel jurnal, artikel conference proceeding, book chapters, buku dll. 8. Menyelenggarakan kegiatan pembinaan dalam rangka peningkatan kompetensi dosen/peneliti. 9. Berkontribusi dalam pencapaian standar sertifikasi/akreditasi bidang penelitian. 10. Melaporkan semua kegiatan penelitian dan publikasi kepada Lembaga Penelitian dan Publikasi.
8	Jurnal	Koordinator Jurnal	1. Membuat aktivitas kegiatan promosi untuk Jurnal Ciputra Management and Entrepreneurship Review

No. (1)	Nama Generik Unit (2)	Nama Unit di Program Studi (3)	Tugas Pokok dan Fungsi (4)
			2. Menghubungi Reviewer untuk mereview paper yang masuk 3. Mengelola *open journal system* (OJS) 4. Mengelola proses review, editing, sampai dengan paper terpublikasikan di Ciputra Management and Entrepreneurship Review 5. Mengirimkan paper untuk diterjemahkan 6. Menyusun dan menyampaikan laporan kinerja secara berkala kepada Ketua Program Studi.
9	Pengabdian Masyarakat	Koordinator Pengabdian Masyarakat	1. Merencanakan program kegiatan Pengabdian kepada Masyarakat (PkM) di internal Prodi, berdasarkan renstra yang berlaku. 2. Memfasilitasi pelaksanaan PkM antara Prodi dengan Lembaga Pengabdian Masyarakat, dan atau sebaliknya. 3. Mempelajari skema PkM berdasarkan Buku Panduan Kegiatan Pelaksanaan PkM dan peraturan lain yang berlaku. 4. Melaksanakan proses, monitoring dan evaluasi kegiatan PkM bagi dosen baik di internal maupun eksternal Prodi. 5. Melakukan kontrol hasil PkM khususnya Hibah Ristekdikti (DRPM), mulai upload progresnya, jadwal monev baik dilakukan di internal maupun eksternal. 6. Memastikan bahwa untuk dosen yang mendapat Hibah Ristekdikti (DRPM), luarannya dapat dipublikasikan pada jurnal dan atau luaran tambahan berbentuk HKI, Buku Ajar, Modul, dll.

No. (1)	Nama Generik Unit (2)	Nama Unit di Program Studi (3)	Tugas Pokok dan Fungsi (4)
			7. Mengarahkan atau memberikan solusi sebagai alternatif bagi dosen yang belum lolos Hibah Ristekdiksi (DRPM), agar dapat melaksanakan PkM untuk skema Non DRPM (Internal PT, Pemerintah dan CSR) dengan mengacu pada Buku Panduan Kegiatan PkM dan ketentuan lain yang berlaku. 8. Berkontribusi dalam pencapaian standar sertifikasi/akreditasi bidang PkM. 9. Mensosialisasikan ketentuan pengabdian masyarakat yang telah ditetapkan LPM tingkat perguruan tinggi ke seluruh dosen di tingkat program studi.
10	Pendidikan dan Pengajaran	Koordinator Pembelajaran dan Pengajaran	1. Berkoordinasi dengan Ketua Program Studi dalam mengembangkan kurikulum program studi. 2. Berkoordinasi dengan Ketua Program Studi dalam memastikan tersedianya Rencana Pembelajaran Semester (RPS) yang lengkap dan selaras dengan capaian pembelajaran yang tertulis pada kurikulum program studi. 3. Menyusun laporan hasil evaluasi perkuliahan program studi sesuai data *courses survey* yang dikoordinir oleh Quality Assurance level perguruan tinggi. 4. Mengidentifikasi kebutuhan pengembangan kompetensi dosen dalam pembelajaran dan pengajaran berdasarkan hasil survei evaluasi perkuliahan, focus group discussion ataupun masukan yang diperoleh dari *improvement tools* lainnya. 5. Melakukan sosialisasi *teaching best practice* sesuai standar perguruan tinggi.

No. (1)	Nama Generik Unit (2)	Nama Unit di Program Studi (3)	Tugas Pokok dan Fungsi (4)
			6. Bersama dengan seluruh dosen program studi untuk mengelola peer mentoring terhadap mentee. 7. Mengevaluasi pelaksanaan teaching best practices secara lebih menyeluruh. 8. Berkontribusi dalam pencapaian standar sertifikasi/akreditasi bidang pembelajaran dan pengajaran. 9. Melaporkan hasil kinerja ke Ketua Program Studi dan Teaching & Learning Center.
11	Kemahasiswaan dan Alumni	Koordinator Kemahasiswaan dan Alumni	1. Melakukan koordinasi dengan Biro Mahasiswa dan Alumni (BMA) dalam merancang program kerja kemahasiswaan 2. Mengkoordinasikan kompetisi kemahasiswaan. 3. Memonitor pelaksanaan bimbingan akademik terhadap peserta didik. 4. Memberikan pendampingan, pembinaan, dan konseling bagi peserta didik. 5. Berkontribusi dalam pencapaian standar sertifikasi/akreditasi bidang kemahasiswaan dan alumni. 6. Menyusun dan menyampaikan laporan kinerja secara berkala kepada Ketua Program Studi dan Kepala Biro Mahasiswa dan Alumni.
12	Pemasaran	Koordinator Pemasaran	1. Berkoordinasi dengan ketua program studi dalam menyusun konten media promosi/pemasaran yang terkait dengan program studi. 2. Mengelola media promosi program studi baik melalui media sosial ataupun media lainnya agar selalu up to date.

No. (1)	Nama Generik Unit (2)	Nama Unit di Program Studi (3)	Tugas Pokok dan Fungsi (4)
			3. Memastikan proses seleksi mahasiswa baru sesuai dengan standar dan manual yang berlaku, serta memenuhi *lead time yang* telah disepakati. 4. Berkoordinasi dengan ketua program studi dalam pelaksanaan event yang dikelola oleh Biro Pemasaran dan Penerimaan Mahasiswa Baru. 5. Berkontribusi dalam pencapaian standar sertifikasi/akreditasi bidang pemasaran dan penerimaan mahasiswa baru. 6. Menyusun dan menyampaikan laporan kinerja secara berkala kepada Ketua Program Studi dan Kepala Biro Pemasaran dan Penerimaan Mahasiswa Baru.
13	Layanan	Academic Support	1. Merencanakan jadwal perkuliahan, koordinasi dengan Ketua Program Studi dan Koordinator Laboratorium. 2. Menyiapkan administrasi perkuliahan yang mencakup daftar hadir dosen, daftar hadir mahasiswa, ruangan, alat tulis dan kebutuhan kelas lainnya. 3. Mengatur jadwal ujian tengah dan akhir semester, koordinasi dengan Ketua Program Studi. 4. Menyiapkan administrasi sidang dan yudisium yang mencakup ruangan, daftar hasil ujian, koordinasi dengan coordinator tugas akhir dan Ketua Program Studi. 5. Menyajikan data administrasi perkuliahan dll terkait administrasi akademik. yang diperlukan oleh Ketua Program Studi. 6. Menangani surat-menyurat yang diperlukan oleh mahasiswa, tenaga pendidik, dan tenaga kependidikan di program studinya.

STIE CIPUTRA
MAKASSAR

No. (1)	Nama Generik Unit (2)	Nama Unit di Program Studi (3)	Tugas Pokok dan Fungsi (4)
			7. Menyiapkan administrasi keuangan program studi, koordinasi dengan Ketua Program Studi. 8. Menyusun dan mengarsip bukti pengelolaan organisasi mencakup briefing, rapat, bimbingan dll. 9. Mengurus pengelolaan ATK, perjalanan dinas dll. urusan kerumahtanggaan program studi. 10. Melayani customer baik mahasiswa, tenaga pendidik ataupun tenaga kependidikan program studi dengan ramah, komunikatif, supportif, objektif & proaktif. 11. Melaporkan kinerja secara berkala ke Ketua Program Studi.

Ditetapkan di : Makassar
Pada Tanggal : 27 Juni 2024
Ketua STIE Ciputra Makassar

STIE CIPUTRA
MAKASSAR

(Dr. Ir. Tony Antonio, M.Eng.)
NIP. 20050386

Tembusan :
- Wakil Ketua Bidang Akademik dan Wakil Ketua Bidang Operasional
- Ketua Program Studi
- Para HoD
- Arsip

Address Jln. Sunset Boulevard
CitraLand City Losari,
Kawasan Centrepoint of Indonesia
Makassar 90224 Indonesia
Phone 08112 500 228
Website www.uc.ac.id/makassar